СХЕМА РАСПОЛОЖЕНИЯ ГРАНИЦ ПУБЛИЧНОГО СЕРВИТУТА

Объект: «Строительство ВЛ 0,4 кВ с установкой ПУ для электроснабжения Култаевское с/п (4500087256)»
Местоположение объекта: Пермский край, Пермский муниципальный округ
Площадь земель или части земельного участка, кв.м.: 591
Категория земель: земли сельскохозяйственного назначения
Вид разрешенного использования земельного участка: -
Цель использования: под объекты инженерного оборудования электроснабжения

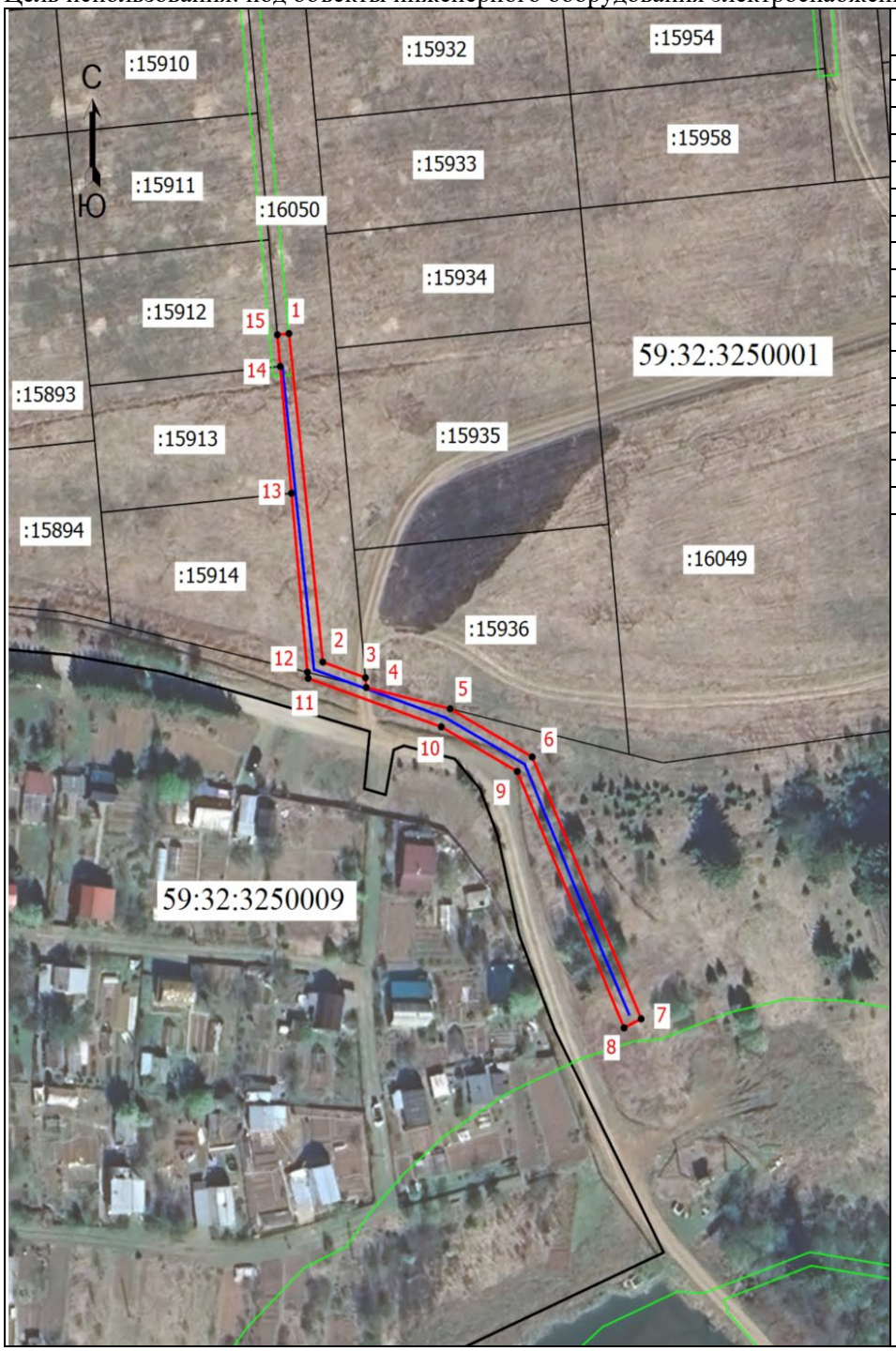

Координаты характерных точек (МСК-59 , зона 2)		
№ п/п	X	Y
1	505163,83	2209043,17
2	505099,30	2209050,26
3	505096,24	2209059,18
4	505094,32	2209059,36
5	505090,13	2209076,89
6	505080,67	2209094,06
7	505029,24	2209116,86
8	505027,45	2209113,29
9	505077,82	2209090,94
10	505086,58	2209075,05
11	505096,12	2209047,20
12	505097,32	2209047,04
13	505132,47	2209043,70
14	505157,36	2209041,34
15	505163,60	2209040,74
1	505163,83	2209043,17

Масштаб 1: 1500

Условные обозначения

- Граница кадастрового квартала
- Граница земельного участка, согласно сведениям из ЕГРН
- Граница зоны с особыми условиями
- Граница публичного сервитута
- Граница сооружения, планируемого к строительству

59:32:3250001 - Номер кадастрового квартала

:15893 - Кадастровый номер земельного участка

1 - Обозначение новой характерной точки